CONCORSO FOTOGRAFICO NAZIONALE

39°

FOTO DI: Elisabetta Bulletti

Dedicato a i nostri soci
Luciano Maccheroni, Piero Arrighi, Marco Bani e Massimiliano Morelli
e al nostro amico
Nicola Crisci

Un sentito grazie a
Fabio Del Ghianda
per il suo prezioso aiuto nella gestione del programma, contributo fondamentale per lo svolgimento di questa edizione e per il buon esito di ogni fase del lavoro

Un ringraziamento speciale va a
Daniela
che con sensibilità e competenza ha curato i commenti alle opere vincitrici, offrendo parole capaci di entrare in dialogo con le immagini, di valorizzarne il significato e di restituire, attraverso la scrittura, la stessa emozione che la fotografia sa trasmettere

e a tutti i giurati per il loro lavoro

2026M34

39° CONCORSO FOTOGRAFICO NAZIONALE

MENZIONE D'ONORE FIAF '99 - '07 - '08 - '09 - '10 - '12 - '15 - '17 - '20 - '22 - '23 - '24 - '25

39° Concorso Fotografico CReC
La fotografia,
sempre nuove emozioni

Quarant'anni? No, trentanove! Ma la voglia di raccontare il mondo attraverso la fotografia è sempre quella di una volta, anzi, si rinnova ogni anno!

Anche quest'anno il Concorso Fotografico del CReC ha invitato fotografi e appassionati a mettersi in gioco, confrontarsi e condividere il proprio sguardo sul mondo attraverso quattro temi:
Libero Colore, Libero Bianco e Nero, Sport e Travel.

La partecipazione è stata meno numerosa rispetto alle edizioni passate, ma le immagini ricevute hanno saputo distinguersi per qualità, sensibilità e capacità narrativa, perché, in fotografia, non è soltanto il numero degli scatti a fare la differenza, ma la forza dello sguardo che li ha generati.

Dal colore al bianco e nero, dall'energia dello sport alla scoperta di luoghi e culture, le fotografie selezionate ci accompagnano in un viaggio fatto di emozioni, intuizioni e punti di vista personali. Ogni autore ha portato con sé una storia da raccontare, un dettaglio da svelare, un frammento di mondo da condividere.

Questo catalogo raccoglie tutto questo: sguardi diversi, sensibilità uniche e la passione comune per la fotografia.

Il CReC continua così il suo percorso di promozione e valorizzazione della cultura fotografica, convinto che ogni immagine possa aprire una finestra sul mondo e ogni concorso rappresenti un'occasione preziosa per crescere, incontrarsi e lasciarsi sorprendere.

Buona visione e buon viaggio tra le immagini del 39° Concorso Fotografico CReC!

Pontedera, 4 ottobre 2026

Con gratitudine,
Maria Cristina Germani
Presidente Circolo CReC Pontedera Fotografia

Migliore Autore Assoluto 4
Premiate Libero Colore 6
Premiate Libero Bianco Nero 12
Premiate Sport 18
Premiate Travel 24
Migliori Autori Toscani (ex aequo) 30
Ammesse Libero Colore 34
Ammesse Libero Bianco Nero 65
Ammesse Sport 88
Ammesse Travel 105
Circolo con Maggior Opere Ammesse 123
Verbale Giuria 124
Statistiche 129
Opere Ammesse 130



BARDOSSI VIRGILIO - MFIAP-EFIAP/d3 - 3 fedeli - 2026

BARDOSSI VIRGILIO

Le fotografie di questo grande reportagista e maestro del bianco e nero, hanno in comune la coralità: insiemi di persone o animali accomunati da uno stesso scopo, una stessa atmosfera, un sentire comune. Virgilio, moderno cantore dell'umanità, riesce ad entrare in contatto profondo con i suoi soggetti e, attraverso un perfetto controllo della luce, a riprodurre il dialogo emotivo e l'aura circostante.
I suoi ritratti corali sono sempre frutto di uno sguardo profondo e di un istante "catturato" dove nell'equilibrio della composizione essenziale emerge sempre un elemento dissonante, un dettaglio, un particolare che catalizza l'attenzione dell'osservatore e che rivela la differenza autoriale dello scatto, rendendolo unico e riconoscibile.



BARDOSSI VIRGILIO - MFIAP-EFIAP/d3 - Strade Bianche woman 1 - 2026



BARDOSSI VIRGILIO - MFIAP-EFIAP/d3 - Return to the fold - 2026



TOMMI MASSIMO - AFI-EFIAF/e-EFIAP/d3-GMPSA/g-GPU CR5 VIP5 - The Soybean Production - 2026

TOMMI MASSIMO

Da un punto di ripresa originale e sorprendente, lo sguardo abbraccia un mare di ceste, un pattern infinito di forme e sfumature che si rincorrono fino a perdersi nell'ombra. Al centro, sul terzo inferiore dell'inquadratura, due figure chine sul lavoro diventano protagoniste di un gesto antico, condiviso e silenzioso. Il rosso della veste e il blu intenso dell'altra creano un contrasto di colori complementari che accende la scena, mentre i tipici copricapi conici richiamano la circolarità delle anfore che li circonda. Eppure, nella fatica quotidiana, tutto trasmette calma e serenità: un'armonia profonda tra l'uomo, il lavoro e la tradizione.



GARZONE CRISTINA - AFI-EFIAF-EFIAP/d2-MFIAP-GPU CR3 VIP 3-SSS/B - Dry Fish - 2026

GARZONE CRISTINA

Le foto di Cristina Garzone ci portano in mondi lontani, raccontando vite e realtà spesso sconosciute. In questo ritratto lo sguardo fiero della giovane donna, circondata dal lavoro faticoso dell'essiccazione del pesce, ci dona tutta la dignità di un'esistenza difficile. I colori caldi dell'abito contrastano con i toni spenti dell'ambiente, mentre l'ampiezza della scena ci immerge nella quotidianità del luogo. Sullo sfondo il rimando delle tre figure femminili intente nello stesso lavoro rafforza la composizione. Uno scatto che come sempre non cerca la disperazione, ma lascia intravedere, nella forza di quello sguardo, un silenzioso anelito di speranza.

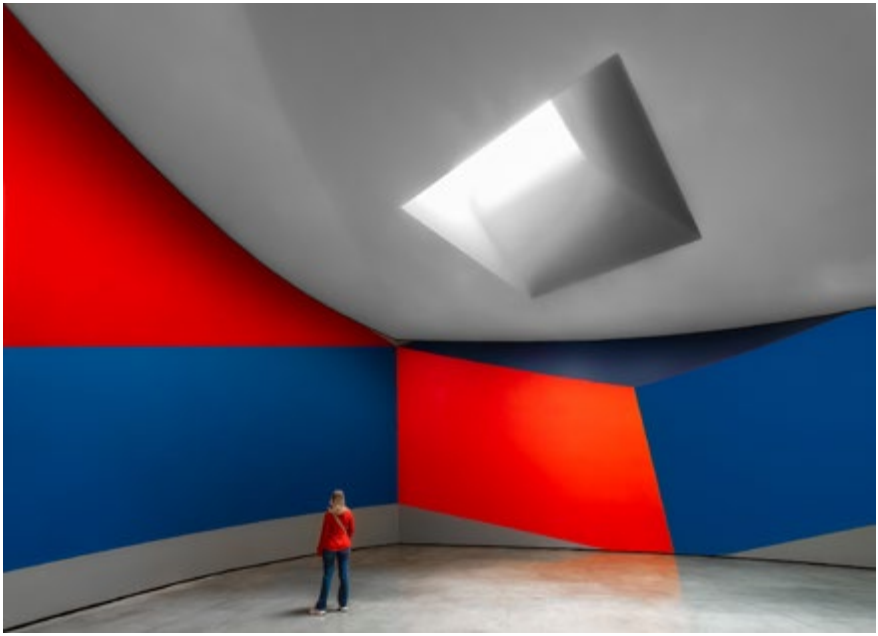

ALBERTINI PAOLO - AFI-EFIAF/s-EFIAP - Playing Dominos - 2026

ALBERTINI PAOLO

La prima sensazione alla vista di questa immagine è di immergersi in un mondo surreale artistico dove cubismo, astrattismo e concettualismo si fondono mentre i colori vividi e le linee geometriche sembrano uscire dalla tavolozza di Mondrian. Siamo sicuramente dentro un museo d'arte moderna e l'autore ha colto magistralmente il momento mettendo in relazione l'opera con la visitatrice vestita con gli stessi colori della parete: "giocando a domino" funziona cosi bene che ci sentiamo parte del gioco e torniamo per un momento bambini quando con la fantasia le tessere colorate diventavano mondi fantastici.



LA BRUNA ANTONIO - Passeggiate urbane - 2026

LA BRUNA ANTONIO

Chissà se l'autore ha pensato l'attimo appostandosi come un pescatore nella speranza passasse qualcuno di interessante, oppure ha colto al volo l'istante decisivo inseguendo come un cacciatore il signore distinto e incravattato per la sua somiglianza con il murales: in entrambi i casi il risultato è una originale foto di street dove il momento di scatto è stato pienamente centrato creando la relazione con il ritratto modiglianesco del suo amico Max Jacob. I dettagli dell'abbigliamento e l'espressione severa accomunano il dipinto e l'uomo, che sembra andarsene via lasciando sola nell'oscurità urbana la donna del murales sullo sfondo.



CARNITI MARIA TERESA - BFA*** - Market Life - 2026

CARNITI MARIA TERESA

La vita affollata e colorata dei mercati orientali dove si vende di tutto, anche animali vivi in un brulicare di voci, avvolti delle tinte forti delle vesti e dalla luce abbacinante del sole: tutto qui è rappresentato al meglio in questo scatto così "entrante" che cattura l'originalità del ragazzo in primo piano e il suo carico di galline schiamazzanti sulla testa.
Nonostante il peso della cesta e le difficoltà, lo sguardo è ammiccante verso l'obiettivo, fiero di essere ripreso nella sua quotidianità, mentre sullo sfondo altri due giovani incuriositi fanno da cornice ad una street di grande effetto.



ZANETTI MIRKO - AFI-EFIAF/b-EFIAP/p - Reti - 2026

ZANETTI MIRKO

La foto avvolge lo sguardo in un mare di azzurro, dove le reti sembrano onde leggere e avvolgenti. La composizione triangolare delle tre figure n equilibrio naturale, quasi una danza silenziosa, fatta di gesti delicati e movimenti sospesi. Il giallo, il rosso e il viola, complementari e vibranti nell'intensità, emergono dal blu creando un'armonia cromatica ricca di energia. Il punto di ripresa valorizza la scena, mentre la post produzione esalta la luminosità dei colori in un'atmosfera sospesa tra realtà e poesia.



TENTORIO MAURIZIO - Zebre nella Notte - 2026

TENTORIO MAURIZIO

Sei zebre nella notte perfettamente allineate nella stessa posizione, chine mentre si stanno abbeverando ad una pozza d'acqua che genera altrettanti riflessi in un gioco ipnotico che trascina l'osservatore in una danza tra le strisce bianche e nere degli animali così vicini che sembrano un tutt'uno e che susseguendosi creano un effetto originale ed accattivante. Il bianco nero, obbligatorio in una scena che già si presenta così in natura e il punto di ripresa abbassato creano un'immagine corale e molto originale proprio come questi simpatici mammiferi.



MONTINI GIULIO - AFI-IFI-EFIAF/G-EFIAP/D3 - BANGLADESH 53 - 2026

MONTINI GIULIO

Nel volto della donna si raccoglie un mondo di emozioni silenziose: lo sguardo, intenso e pensoso, sembra custodire storie di vita, dignità e attesa. È un ritratto ambientato che non racconta soltanto una persona, ma l'anima di un luogo. Le barche sullo sfondo diventano parte essenziale della narrazione, evocando il legame profondo con l'acqua e con la quotidianità. Lo stile, diretto e reportagistico, trova nella composizione un equilibrio delicato tra figura e ambiente: la donna è il centro emotivo dell'immagine, mentre il paesaggio ne amplifica il significato, trasformando un istante in un frammento di umanità universale.



FRATINI FRANCO - EFIAP/d3 EFIAF/b BFI - Elegant dress - 2026

FRATINI FRANCO

In questa cerimonia religiosa, il tempo sembra rallentare, lasciando emergere la solennità e la bellezza di un rito ricco di tradizione. La donna in primo piano cattura lo sguardo con la sua presenza fiera e composta, avvolta in un abito di straordinaria eleganza, impreziosito da ricami, merletti e tessuti preziosi. Alle sue spalle, le figure velate riprendono e amplificano il senso di sacralità, creando un legame visivo e simbolico con la protagonista. Ogni volto, ogni gesto racconta un'appartenenza, una memoria condivisa, una fede che attraversa le generazioni. La luce accarezza i dettagli restituendo alla scena un'intensa atmosfera di raccoglimento e dignità.



CAROLI RICCARDO - BFA* - URBAN NIGHT - 2026

CAROLI RICCARDO

Uno scorcio urbano trasformato in un paesaggio metafisico, dove l'architettura monumentale domina con le sue geometrie rigorose e le curve sembrano guidare lo sguardo verso una dimensione misteriosa, quasi irreale. Il bianco e nero accentua il contrasto tra luci e ombre, dando profondità e imponenza agli edifici. In basso, una figura solitaria attraversa le strisce bianche con un ombrello luminoso: una fragile presenza umana in un grande spazio, sospeso tra realtà e sogno. Un'immagine di grande forza evocativa, dove il quotidiano si fa enigma e il silenzio diventa emozione.



PALLADINI ROBERTO - EFIAP-MFA-BFA**** - Ma-Son 26 - 2026

PALLADINI ROBERTO

In questo ritratto dalle forti tinte scure che ritrae una giovane donna di colore colpisce l'intensità dello sguardo, i grandi occhi da cerbiatto che sembrano bucare lo schermo ed entrare in un dialogo muto con l'osservatore. Le linee morbide del cappello, gli elementi circolari degli orecchini e la forma rotonda della bocca carnosa addolciscono l'immagine creando un momento di forte suggestione e fascino attraverso la semplicità del ritratto frontale.



FALSETTO MASSIMILIANO - AFI-IFI-EFIAF/p-EFIAP/d2 - Sguardi tesi - 2026

FALSETTO MASSIMILIANO

La tensione è palpabile, quasi si potesse tagliare con un coltello. Gli sguardi, serrati dietro le visiere, trasmettono allerta e inquietudine, mentre le file di poliziotti, schierati sotto la pioggia in assetto da guerriglia, sembrano un esercito in attesa. Le gocce sugli elmetti riflettono la trama scura della siepe, confondendo uomini e sfondo in un'unica materia visiva. Il bianco e nero accentua la drammaticità della scena. Il fotografo, vicinissimo ai volti, abbatte ogni distanza: non osserva soltanto l'azione, sembra entrarvi, diventandone parte.



GRASSO SALVATORE - EFIAF - La gioia di Romeo - 2024

GRASSO SALVATORE

Le braccia spalancate, le mani aperte, il sorriso smagliante e gli occhi che brillano: in equilibrio sulla bicicletta da corsa d'epoca, Romeo, attraverso la fisicità, fa esplodere tutta la sua gioia in un gesto che ci contagia e sembra voler abbracciare il mondo.
Il bianco e nero esalta l'intensità dell'espressione e il contrasto tra la figura nitida del protagonista e lo sfondo morbido, sfocato ma ricco di suggestioni; alle sue spalle, altri ciclisti coraggiosi, tra polvere e sudore, sembrano inseguirlo, ma la fatica della pedalata "eroica" sulle strade bianche della Toscana si trasforma in pura felicità : è il racconto di una gara senza agonismo dove conta soprattutto il piacere di esserci, un palcoscenico dove la passione e la condivisione vincono su ogni traguardo.



LOLLI MAURIZIO - EFIAF/b-BFA**** - Uno contro tutti - 2026

LOLLI MAURIZIO

Una montagna umana si innalza nel cuore della mischia: il protagonista, massiccio e possente, sembra l'Uomo Roccia dei Fantastici 4, con quel caschetto che ne accentua la somiglianza. Ma qui non c'è nessun supereroe a sostenerlo: è solo, avvinghiato dagli avversari che tentano di abbatterlo. Sul volto, contratto in una smorfia di sofferenza, si leggono insieme fatica e resistenza. Un'impresa quasi sovrumana, congelata in un bianco e nero drammatico, che trasforma il rugby in un duello epico: un uomo contro tutti, deciso a non cedere.



DE ROSA LUIGI - EFIAPb-EFIAF/b-AFI - Tenacia - 2026

DE ROSA LUIGI

Tutto si concentra in una frazione di secondo, nel momento decisivo in cui il gesto diventa pura tensione. Il viso contratto, gli occhi strabuzzanti inchiodati sulla pallina, i muscoli tesi raccontano uno sforzo che sembra superare i limiti del corpo. La composizione disegna un triangolo dinamico tra le mani, il volto e la pallina, guidando lo sguardo dentro l'azione. Il bianco e nero esalta ogni piega, ogni contrazione, ogni emozione. Il titolo Tenacia racchiude la forza di questa immagine: uno scatto originale che congela il tempo e trasforma la fatica in determinazione pura.



CERRAI ROBERTO - Afiap - Slalom Gigante 23 - 2026

CERRAI ROBERTO

Potenza, determinazione e rischio, ma anche fluidità e leggerezza: tutto si concentra in un istante. Gli sci appiattiti, la tensione del corpo, lo scatto laterale e la traiettoria al limite costruiscono una composizione dinamica, in equilibrio tra la durezza delle diagonali e lo sfarfallio soffice della scia nevosa. L'autore coglie magistralmente l'attimo decisivo, congelando la perfezione del gesto atletico, evocando sensazioni tattili e uditive e restituendo velocità, energia e l'emozione di una sfida estrema.



TOMASSI ANTONELLA - AFI-IFI-EFIAF/b-EFIAP/d3-MFIAP-PFIAP-GPU Cr4 Vip4-Epsa - Agile bullfighter - 2025

TOMASSI ANTONELLA

L'agilità del torero esplode in un salto acrobatico proprio mentre il toro, con le corna proiettate in avanti e gli zoccoli che sollevano polvere, incalza alle sue spalle. Il corpo si piega in una diagonale dinamica, le braccia si aprono e le gambe si raccolgono nello slancio oltre la staccionata. È il momento decisivo, sospeso tra salvezza e pericolo. In basso, il terzo guardante, spettatore inconsapevole e ravvicinato, amplifica la percezione del rischio. Il bianco della veste, il nero possente del toro e il rosso acceso della barriera costruiscono un contrasto cromatico che accentua la drammaticità della scena.



TACCOLA MARCO - Dritto vincente - 2025

TACCOLA MARCO

La fotografia coglie un istante insolito, appena dopo il colpo: la racchetta è ancora proiettata verso l'alto, mentre la pallina resta sospesa nello spazio, testimone visibile della potenza del gesto. Sul lato opposto, una nube di polvere sottolinea la violenza dell'impatto. Il volto contratto della tennista, tra concentrazione e fatica, esprime tutta la tensione della sfida. Lo sfondo nero, profondo e senza distrazioni, isola la scena e fa emergere, grazie alla luce, i contorni del corpo e della racchetta, trasformando l'azione in un'immagine di grande forza espressiva.



MACINAI MICHELE - AFI EFIAF/g EFIAP/p ESFIAP - Mursi woman - 2024

MACINAI MICHELE

Gli occhi catturano e fanno prigionieri quelli di coloro che guardano questo foto: grandi, intensi, profondi, fieri, ma anche complici e rivelatori della loro cultura guerriera.
Il popolo dei Mursi, piccolo gruppo etnico dell'Etiopia di meno di diecimila persone, è particolarmente noto per pratiche di scarificazione e l'abitudine delle donne di applicare un piattello nel labbro inferiore della bocca o di scavare il lobo dell'orecchio fino a farlo scomparire. Al di là delle pratiche tribali, ciò che accomuna questa etnia è l'orgoglio di appartenenza e l'attitudine alla guerra con le tribù vicine, fortemente rappresentati qui dall'autore.

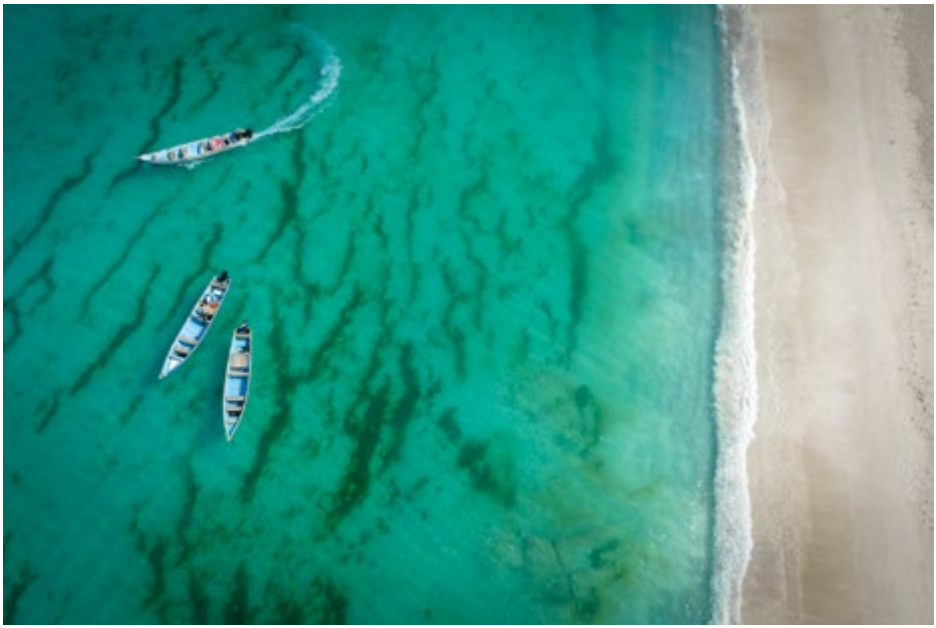

MARTINUCCI MARCELLO - Trasparenze di Socotra - 2026

MARTINUCCI MARCELLO

Una prospettiva insolita trasforma il mare di Socotra in un dipinto astratto, dove il verde smeraldo dell'acqua, attraversato da venature scure, si fonde con il bianco immacolato della sabbia. Le tre barche, piccoli graffi azzurri sulla trasparenza marina, diventano protagoniste di una composizione perfettamente equilibrata, sospesa tra geometria e natura. La ripresa dall'alto esalta la purezza delle forme e l'incontaminata bellezza di quest'isola dell'arcipelago omonimo, patrimonio UNESCO dal 2008, regalando un'immagine di rara armonia, in cui l'uomo appare minuscolo di fronte alla grandezza del paesaggio.

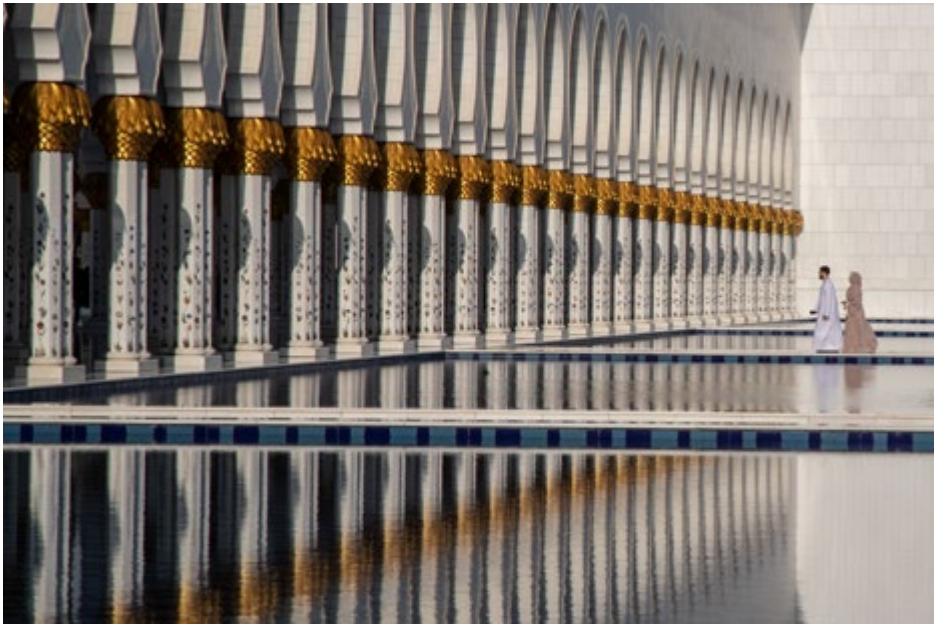

SERICANO CLAUDIO - EFIAF - Colonnato arabo - 2024

SERICANO CLAUDIO

Il colonnato si moltiplica nel riflesso dell'acqua, trasformando l'architettura in un gioco ipnotico di linee, ritmi e simmetrie. Le geometrie si allungano, si dissolvono e si ricompongono sulla superficie, come in uno specchio che confonde il reale con la sua immagine. Il cromatismo, dominato dai bianchi luminosi, dai blu profondi e dai bagliori dorati, tipici dell'architettura araba, crea un'atmosfera sospesa, quasi irreale. Le due figure, piccole e silenziose, attraversano questo spazio infinito, come presenze fugaci in un sogno.



BARTOLINI MARCO - Il nastro - 2026

BARTOLINI MARCO

In una strada sommersa dall'acqua, tre bambini riescono a trasformare il disagio in un gioco spensierato. Un lenzuolo diventa un nastro da tirare nuotando, mentre sullo sfondo il traffico caotico continua a scorrere.
Probabilmente siamo in India dove spesso i monsoni provocano allagamenti. L'autore coglie con straordinaria tempestività un momento di gioia inattesa, costruendo una composizione dinamica sul triangolo formato dai ragazzi e dai loro sorrisi. I colori complementari del giallo, del blu e del viola accendono la scena, creando un contrasto vivace con il fango dell'acqua e la durezza del contesto.



FIENI EUGENIO - AFI-BFI-EFIAF/S-EFIAP/D3 - The Good Life 2617 - 2026

FIENI EUGENIO

Forse siamo in Mongolia, in una terra lontana e fredda, dove la natura impone le sue regole. Da una spelonca di pelli animali spunta il viso di un bambino, intento a mordere un tozzo di pane. La sua fragilità e la sua dolcezza contrastano con la ruvida matericità delle pelli, segnate dalla neve e dal tempo. Il cromatismo naturale, fatto di bruni e grigi, è interrotto dall'azzurro della veste, che illumina la scena. Un piccolo rifugio, forse povero, ma capace di trasmettere calore e protezione: un frammento di vita semplice che, nel suo silenzio, racconta una forma autentica di felicità.



MADEDDU BRUNO - AFI-IFI-EFIAF-EFIAP/d3 - STRADE INDIANE 24 - 2024

MADEDDU BRUNO

La figura dell'anziano in primo piano cattura lo sguardo con la fierezza dei baffi candidi e il volto solcato da rughe che raccontano una vita intera. Sullo sfondo, un altro uomo della stessa età sembra ripeterne i tratti, creando un curioso gioco di rimandi. Le mura scrostate e il vicolo vissuto fanno da teatro a un'esistenza che scorre: una donna passeggia con il bambino, la strada brulica di presenze. Nel bianco e nero quasi si avvertono le voci, gli odori e l'anima di un Paese unico al mondo: l'India.



CATUREGLI LUCIANO - Fog - 2026

CATUREGLI LUCIANO

La street di Caturegli è permeata di atmosfere rarefatte, di spazi metafisici, ma anche di forti contrasti, luci e ombre e silhoutte che diventano grafismi.
La nebbia che ovatta ogni cosa, le linee geometriche pulite e i grandi spazi ci regalano un tempo sospeso e non-luoghi dove l'elemento umano pur essendo sempre presente di volta in volta acquista significati di volta in volta diversi. Ecco allora che il bianco e nero e il colore accompagnano con linguaggi diversi il messaggio dell'autore che, con una composizione pulita ed essenziale, esprime in maniera efficace sentimenti di gioia, calma, affetto, solitudine e operosità.



Noi due - 2026



L'assistente - 2026



Verde - 2026



Rosso - 2026

CATUREGLI LUCIANO



MUGNAI PAOLO - AFI-EFIAF/b-EFIAP/d2 - Nella Scala - 2025

MUGNAI PAOLO

Dalle fotografie di Paolo Mugnai emerge sempre una ricerca visiva rigorosa e profondamente umana con la quale l'autore documenta la vita e la quotidianità di genti lontane e delle loro antiche tradizioni.
Anche nelle immagini dal contrasto ricercato non c'è mai durezza, bensì una delicatezza di fondo che si esprime attraverso la compostezza dei soggetti, l'uso sapiente del colore, un punto di ripresa rispettoso e mai invasivo.
Con grande esperienza l'autore trasforma ogni scatto in un mondo da scoprire o da riscoprire.



Contrasti - 2026



Corridoio Ortodosso - 2025



La messa Ortodossa - 2026



In Preghiera - 2026

MUGNAI PAOLO - AFI-EFIAF/b-EFIAP/d2



ALBERTINI PAOLO
AFI-EFIAF/s-EFIAP
Into the White - 2026



BARDOSSI VIRGILIO
MFIAP-EFIAP/d3
Sheepfold. - 2026



BARDOSSI VIRGILIO
MFIAP-EFIAP/d3
Una delle troppe - 2026



BENUCCI STEFANO
Equilibrio cromatico - 2026



BENUCCI STEFANO
Piccolo gioiello - 2026



BENUCCI STEFANO
Predazione - 2025



CAPONI ANDREA
Messaggi al vento - 2026



CARNITI MARIA TERESA
BFA***
Il peso quotidiano - 2026



CARNITI MARIA TERESA
BFA***
Una storia d altri tempi - 2026



CAROLI RICCARDO
BFA*
FINESTRE BLU - 2026



CAVALLETTI MASSIMO
AFI-EFIAP
Amore paterno - 2026



CIPOLLINI ALESSIO
AFI-AFIAP-EFIAF
Big prey - 2025



CIPOLLINI ALESSIO
AFI-AFIAP-EFIAF
Equilibrio - 2026



CIPOLLINI ALESSIO
AFI-AFIAP-EFIAF
Legame - 2026



CIPOLLINI ALESSIO
AFI-AFIAP-EFIAF
Petals e wings - 2026



D'ALIA VALENTINA
EFIAP/p-AFI-EFIAF/s
Trapezium and rectangles - 2025



DE MARCO LICIA
3 STELLA D'ORO-EFIAP-E-FIAF-**BFA UIF-AFI
ALBA A RIBEIRA DA JANELA 2 - 2025



DE MARCO LICIA
3 STELLA D'ORO-EFIAP-E-FIAF-**BFA UIF-AFI
MILLE LUCI A MANAROLA - 2025



DE ROSA LUIGI
EFIAPb-EFIAF/b-AFI
Boes - 2026



DE ROSA LUIGI
EFIAPb-EFIAF/b-AFI
Duello aereo - 2026



DE ROSA LUIGI
EFIAPb-EFIAF/b-AFI
Il calore delle tradizioni - 2026



DE SORBO ANTONIO
Suzy e baby - 2026



FALSETTO MASSIMILIANO
AFI-IFI-EFIAF/p-EFIAP/d2
Ragazza di campagna - 2026



FALSETTO MASSIMILIANO
AFI-IFI-EFIAF/p-EFIAP/d2
Ready for takeoff - 2026



FERRARI FEDERICO
Malika 03 - 2024



FERRARI FEDERICO
Nataliya green - 2026



FIENI EUGENIO
AFI-BFI-EFIAF/S-EFIAP/D3
Friends for Life 26.17 - 2026



FIENI EUGENIO
AFI-BFI-EFIAF/S-EFIAP/D3
Portrait of a Woman 26.13 - 2026



FRATINI FRANCO
EFIAP/d3 EFIAF/b BFI
Battibecchi - 2026



FRATINI FRANCO
EFIAP/d3 EFIAF/b BFI
Coming up from the sea - 2026



GARZONE CRISTINA
AFI-EFIAF-EFIAP/d2-
MFIAP-GPU CR3 VIP
3-SSS/B
Luci e Devozione a Dhaka
04 - 2026



GARZONE CRISTINA
AFI-EFIAF-EFIAP/d2-
MFIAP-GPU CR3 VIP
3-SSS/B
Lucky Fishing - 2025



GARZONE CRISTINA
AFI-EFIAF-EFIAP/d2-
MFIAP-GPU CR3 VIP
3-SSS/B
Moment of Pray 02 - 2026



GRASSO SALVATORE
EFIAF
Elettra.3 - 2025



LA BRUNA ANTONIO
Silenzio, guarda - 2026



LA BRUNA ANTONIO
Tradizioni che resistono - 2026



LOLLI MAURIZIO
EFIAF/b-BFA****
Alabastraio - 2025



LOLLI MAURIZIO
EFIAF/b-BFA****
Mare Rosso 13 - 2025



LOMI MARCELA
EFIAF
No - 2026



MACINAI MICHELE
AFI EFIAF/g EFIAP/p ESFIAP
At the window - 2026



MACINAI MICHELE
AFI EFIAF/g EFIAP/p ESFIAP
Sunrise at trabocco turchino
1 - 2026



MADEDDU BRUNO
AFI-IFI-EFIAF-EFIAP/d3
GEMELLE 26 - 2026



MAFFEI RENATO
EFIAP/g EFIAF/b
The brothers - 2025



MANNARI GIORGIO
Gemelle - 2026



MANTOVANI
ANNA MARIA
efiab/B
Giochi a Scanno - 2025



MARZANO FERDINANDO
BFA 2 stelle UIF
Agricoltore del Rajasthan - 2026



MESITI MARIELLA
EFIAF-EFIAP-EPSA-BFA****
Mariam 7 - 2026



MESITI MARIELLA
EFIAF-EFIAP-EPSA-BFA****
Sara 26-3 - 2026



MONTINI GIULIO
AFI-IFI-EFIAF/G-EFIAP/D3
BANGLADESH 61 - 2026



MONTINI GIULIO
AFI-IFI-EFIAF/G-EFIAP/D3
CALCUTTA 6 - 2026



MONTINI GIULIO
AFI-IFI-EFIAF/G-EFIAP/D3
CHILLI FARM 1 - 2026



MONTINI GIULIO
AFI-IFI-EFIAF/G-EFIAP/D3
CHINA HORSES 3 - 2025



PALLADINI ROBERTO
EFIAP-MFA-BFA****
Quiet Strength - 2026

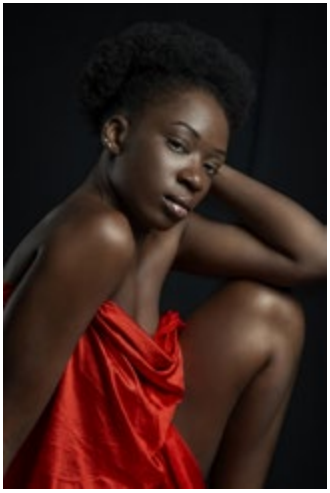

PALLADINI ROBERTO
EFIAP-MFA-BFA****
Zulea - 2026



PARENTINI ANDREA
B.F.A.*
RIPARATA - 2026



PATACCA ENRICO
EFIAF/B-EFIAP
Etosha 2 - 2024



PATACCA ENRICO
EFIAF/B-EFIAP
Giganti di ghiaccio - 2026



PATACCA ENRICO
EFIAF/B-EFIAP
Pinguini reali - 2026



PILATI ETTORE
AFI/EFIAF
Liutaia - 2026



PUOSI DUILIO
Funghetto al Carnevale - 2026



RAIMONDI PAOLO
Il bacio - 2026



RAIMONDI PAOLO
Una curiosa diagonale - 2026



RANISE ADOLFO
LO SGUARDO DI GIULIA - 2024



RIVA DARIO
EFIAF/s-EFIAP/g-BFA****
The runner - 2024



RUTIGLIANO LAURA
AFIAP
Sacro e profano - 2026



SABATINI FRANCESCO
Cubismo - 2025



SALERNO BIAGIO
EFIAP/p-AFI-EFIAF/s
Giochi e ruzzoloni - 2026



SALERNO BIAGIO
EFIAP/p-AFI-EFIAF/s
Gioco con la mamma - 2026



SALERNO BIAGIO
EFIAP/p-AFI-EFIAF/s
Taxi driver - 2026



SARTORI FABIO
AFI
Colori del bosco - 2026



SARTORI FABIO
AFI
Nel bosco - 2026



SBRANA PIERO
Respiri 7 - 2025



SERICANO CLAUDIO
EFIAF
Lloyd building - 2026



SERICANO CLAUDIO
EFIAF
Suvero 4 - 2025



SPERI DIEGO
EFIAF/p-IFI-EFIAP
Museo Lavazza - 2026



SPERI DIEGO
EFIAF/p-IFI-EFIAP
Segnali di luce - 2026



TACCOLA MARCO
Dritto in salto - 2026



TACCOLA MARCO
In tensione - 2025



TENTORIO MAURIZIO
Nebbie Autunnali - 2026



TENTORIO MAURIZIO
Orange Blue - 2025



TOMASSI ANTONELLA
AFI-IFI-EFIAF/b-EFIAP/
d3-MFIAP-PFIAP-GPU Cr4
Vip4-Epsa
Immersed in the blue - 2026



TOMASSI ANTONELLA
AFI-IFI-EFIAF/b-EFIAP/
d3-MFIAP-PFIAP-GPU Cr4
Vip4-Epsa
Little bear friend - 2026



TOMMI MASSIMO
AFI-EFIAF/e-EFIAP/d3-G-
MPSA/g-GPU CR5 VIP5
Eighty Eight Years Old - 2024



TOMMI MASSIMO
AFI-EFIAF/e-EFIAP/d3-G-
MPSA/g-GPU CR5 VIP5
The Human Survival Limit
- 2025



VACCARINO ROBERTO
AFI EFIAF
MARE 5 - 2025



VEGGI GIULIO
IFI-EFIAF/S-MFIAP-EFIAP/p
ALLA FINESTRA - 2025



VEGGI GIULIO
IFI-EFIAF/S-MFIAP-EFIAP/p
KERBACH - 2025



WIND JUSTINA
Architecture 2 - Mosque - 2024



WIND JUSTINA
Conclave - 2025



ZANETTI MIRKO
AFI-EFIAF/b-EFIAP/p
Fishermen - 2026



ZANETTI MIRKO
AFI-EFIAF/b-EFIAP/p
To the new den - 2026



ALBERTINI PAOLO
AFI-EFIAF/s-EFIAP
Pharaohs Dream - 2026



ALBERTINI PAOLO
AFI-EFIAF/s-EFIAP
We Will Rock You - 2026



ALBIANI EMIRO
AFI/AFIAP/BFI
Lucca Comics - 2025 - 2026



BARDOSSI VIRGILIO
MFIAP-EFIAP/d3
Cioban - 2026



BENUCCI STEFANO
Belvedere - 2025



CARNITI MARIA TERESA
BFA***
Alfabeto di luce - 2026



CAROLI RICCARDO
BFA*
GIORNATA PIOVOSA - 2025



CAVALLETTI MASSIMO
AFI-EFIAP
Carbonai 84 - 2026



CIABINI ALESSANDRO
AFIAP-EFIAF
500 S FAMILY - 2025



CIABINI ALESSANDRO
AFIAP-EFIAF
NEXT STOP LIFE - 2025



DE ROSA LUIGI
EFIAPb-EFIAF/b-AFI
Compagni di vita - 2026



DE ROSA LUIGI
EFIAPb-EFIAF/b-AFI
Flautista di strada - 2026



ESPOSITO NICOLA
AFIAP
Sandra - 2025



FABIO ROSSANO
SITTING ON THE DOCK OF
THE BAY - 2026



FALSETTO MASSIMILIANO
AFI-IFI-EFIAF/p-EFIAP/d2
A casa di Alice - 2026



FALSETTO MASSIMILIANO
AFI-IFI-EFIAF/p-EFIAP/d2
Daniela - 2025



FALSETTO MASSIMILIANO
AFI-IFI-EFIAF/p-EFIAP/d2
Le amiche della sposa - 2026



FERRARI FEDERICO
Luna - 2026

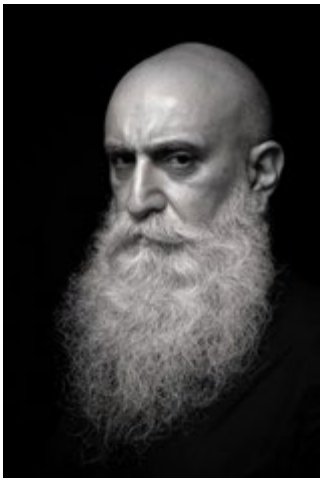

FERRARI FEDERICO
Michele - 2026



FIENI EUGENIO
AFI-BFI-EFIAF/S-EFIAP/D3
Ioana Stan 2617 - 2026



FIENI EUGENIO
AFI-BFI-EFIAF/S-EFIAP/D3
Landfill 008 - 2026



FRATINI FRANCO
EFIAP/d3 EFIAF/b
BFI
Paris 4 - 2024



GARZONE
CRISTINA
AFI-EFIAF-EFIAP/d2-
MFIAP-GPU CR3 VIP
3-SSS/B
First Day at School
- 2026



GARZONE CRISTINA
AFI-EFIAF-EFIAP/d2-
MFIAP-GPU CR3 VIP
3-SSS/B
Metallo, Fuoco, per Navigare
10 - 2025



GARZONE CRISTINA
AFI-EFIAF-EFIAP/d2-
MFIAP-GPU CR3 VIP
3-SSS/B
The Taste of Bread - 2025



GARZONE CRISTINA
AFI-EFIAF-EFIAP/d2-
MFIAP-GPU CR3 VIP
3-SSS/B
Withdrawal of the Nets - 2026



GRASSO SALVATORE
EFIAF
Le carezze della memoria -
2025



LA BRUNA ANTONIO
Sara - 2026



MACINAI MICHELE
AFI EFIAF/g EFIAP/p ESFIAP
Axel palace 2 - 2026



MACINAI MICHELE
AFI EFIAF/g EFIAP/p ESFIAP
Hamar women - 2026



MADEDDU BRUNO
AFI-IFI-EFIAF-EFIAP/d3
A FENESTA 25 - 2025



MADEDDU BRUNO
AFI-IFI-EFIAF-EFIAP/d3
AMICHE DI SCUOLA 24 - 2024



MARZANO FERDINANDO
BFA 2 stelle UIF
Fascino dell Est - 2025



MARZANO FERDINANDO
BFA 2 stelle UIF
Ghat di Varanasi - 2025



MESITI MARIELLA
EFIAF-EFIAP-EPSA-BFA****
Mariam 9 - 2026



MESITI MARIELLA
EFIAF-EFIAP-EPSA-BFA****
Sofia 26 - 2026



MONTINI GIULIO
AFI-IFI-EFIAF/G-EFIAP/D3
BANGLADESH 57 - 2026



MONTINI GIULIO
AFI-IFI-EFIAF/G-EFIAP/D3
ETIOPIA 65 - 2026



MONTINI GIULIO
AFI-IFI-EFIAF/G-EFIAP/D3
ETIOPIA 80 - 2026



PAMPANA SERGIO
AFIAP
DIYA - 2026



PAMPANA SERGIO
AFIAP
TENTATIVO - 2026



PATACCA ENRICO
EFIAF/B-EFIAP
Citylife 3 - 2026

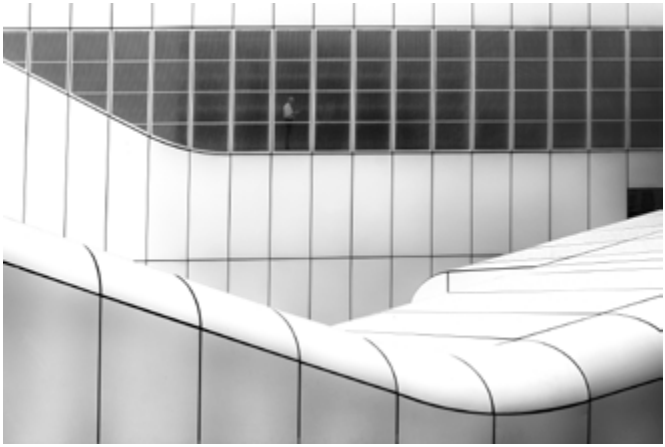

PATACCA ENRICO
EFIAF/B-EFIAP
Citylife 4 - 2026



RANISE ADOLFO
IL MAESTRO ANGELO 2024
- 2024



RIVA DARIO
EFIAF/s-EFIAP/g-
BFA****
Ombre misteriose 25
- 2026



RIVA DARIO
EFIAF/s-EFIAP/g-BFA****
Transumanza - 2024



RUTIGLIANO
LAURA
AFIAP
Bells - 2024



SALERNO BIAGIO
EFIAP/p-AFI-EFIAF/s
L'ombra del volo - 2026



SERICANO CLAUDIO
EFIAF
Among the skyscrapers - 2026



SERICANO CLAUDIO
EFIAF
London skyscrapers - 2026



SERICANO CLAUDIO
EFIAF
Raindrops - 2025



SPERI DIEGO
EFIAF/p-IFI-EFIAP
Tagli di luce - 2026



STANCO ROCCO
Tanzania - 2026 - 4 - 2026



TENTORIO MAURIZIO
Big Tusks - 2026



TENTORIO MAURIZIO
Garzetta 1 - 2026



TOMASSI ANTONELLA
AFI-IFI-EFIAF/b-EFIAP/
d3-MFIAP-PFIAP-GPU Cr4
Vip4-Epsa
Daily toil - 2026



TOMASSI ANTONELLA
AFI-IFI-EFIAF/b-EFIAP/
d3-MFIAP-PFIAP-GPU Cr4
Vip4-Epsa
Dog at ease - 2026



TOMASSI ANTONELLA
AFI-IFI-EFIAF/b-EFIAP/
d3-MFIAP-PFIAP-GPU Cr4
Vip4-Epsa
Schoolgirl with checkered
apron - 2026



TOMMI MASSIMO
AFI-EFIAF/e-EFIAP/d3-G-
MPSA/g-GPU CR5 VIP5
Adele in the Mirror - 2026



TOMMI MASSIMO
AFI-EFIAF/e-EFIAP/d3-G-
MPSA/g-GPU CR5 VIP5
The Dinner at Station Bar -
2026



TOMMI MASSIMO
AFI-EFIAF/e-EFIAP/d3-G-MPSA/g-GPU CR5 VIP5
The Rusty Iron Snail - 2026



VANNOZZI MASSIMO
AFI EFIAP/d1 EFIAF/b
Blessing of Christ - 2025



VANNOZZI MASSIMO
AFI EFIAP/d1 EFIAF/b
The black rose - 2025



VEGGI GIULIO
IFI-EFIAF/S-MFIAP-EFIAP/p
LE LOCOMOTIVE - 2026



WIND JUSTINA
Popes Funeral - 2025



ZANETTI MIRKO
AFI-EFIAF/b-EFIAP/p
Ideogrammi - 2026



ZANETTI MIRKO
AFI-EFIAF/b-EFIAP/p
Sotto lo ombrello - 2026



ALBERTINI PAOLO
AFI-EFIAF/s-EFIAP
Together in the Clouds - 2026



ALBIANI EMIRO
AFI/AFIAP/BFI
Rafting - 2026



ALEOTTI FABRIZIO
AFIAP
Wheelchair basketball
game V - 2026



BARDOSSI VIRGILIO
MFIAP-EFIAP/d3
100 Butterfly - 2026



CALLONI CARLO
EFIAP
Sotto la pioggia - 2026



CAPONI ANDREA
Head to head - 2026



CAROLI RICCARDO
BFA*
CONCENTRAZIONE - 2026



CAROLI RICCARDO
BFA*
SWIMMER - 2026



CERRAI ROBERTO
Afiap
Dritto Vincente - 2024



CERRAI ROBERTO
Afiap
Giro Della Toscana 1 - 2025



CERRAI ROBERTO
Afiap
Slalom Gigante 22 - 2025



CIABINI ALESSANDRO
AFIAP-EFIAF
VINCENTE AL
TRAGUARDO - 2026



DE MARCO LICIA
3 STELLA D'ORO-EFIAP-E-FIAF-**BFA UIF-AFI
IN SCIVOLATA SUL GHIACCIO - 2025



DE ROSA LUIGI
EFIAPb-EFIAF/b-AFI
Presa alla gamba - 2026



DE ROSA LUIGI
EFIAPb-EFIAF/b-AFI
Ritmo nella pioggia - 2026



DE ROSA LUIGI
EFIAPb-EFIAF/b-AFI
Side by side - 2026



DE SORBO ANTONIO
Il giovane pugile - 2026



FILOMENA ROBERTO
AFI
Alla sbarra 1 - 2026



FILOMENA ROBERTO
AFI
Anelli A26 - 2026



FILOMENA ROBERTO
AFI
Ginnastica maschile 02 - 2026



FILOMENA ROBERTO
AFI
Parallele 3 - 2024



FRATINI FRANCO
EFIAP/d3 EFIAF/b BFI
Two points - 2026



LA BRUNA ANTONIO
Azione decisiva - 2026



LA BRUNA ANTONIO
La presa decisiva - 2026



LOLLI MAURIZIO
EFIAF/b-BFA****
Placcaggio 1 - 2026



MADEDDU BRUNO
AFI-IFI-EFIAF-EFIAP/d3
MAREMONTI 26 - 2026



MAFFEI RENATO
EFIAP/g EFIAF/b
Harmonic
performance - 2025



MAFFEI RENATO
EFIAP/g EFIAF/b
Ritmica 626 - 2026



MONTINI GIULIO
AFI-IFI-EFIAF/G-EFIAP/D3
EUROPEI PAROLIMPICI
11 - 2026



MONTINI GIULIO
AFI-IFI-EFIAF/G-EFIAP/D3
EUROPEI PAROLIMPICI
17 - 2026



PARENTINI ANDREA
B.F.A.*
EROICA 2025 - 2025



RAIMONDI PAOLO
Senza esitazione - 2026



RANISE ADOLFO
IN FUGA - 2026



RIVA DARIO
EFIAF/s-EFIAP/g-BFA****
Minicross 42 - 2026



RIVA DARIO
EFIAF/s-EFIAP/g-BFA****
Purple punch - 2025



RIVA DARIO
EFIAF/s-EFIAP/g-BFA****
White turf 50 - 2025



SBRANA PIERO
Anelli 24.01 - 2024



SBRANA PIERO
Il ciuffetto - 2024



SBRANA PIERO
PHM 773 - 2024



SOLDI GIOVANNI
Eyes on target - 2026



STANCO ROCCO
Flay Man 2626 - 2026



STUMPO RAFFAELE
Lombra del tennista - 2026



TACCOLA MARCO
Istante decisivo - 2026



TACCOLA MARCO
Sulla cresta dell onda - 2026



TENTORIO MAURIZIO
Sci Nautico Slalom 21 - 2026



VEGGI GIULIO
IFI-EFIAF/S-MFIAP-EFIAP/p
VOLLEY FEMMINILE 47 - 2025



VEGGI GIULIO
IFI-EFIAF/S-MFIAP-EFIAP/p
VOLLEY MASCHILE 1 - 2026



WIND JUSTINA
Antagoniste - 2026



WIND JUSTINA
- Gara - 2024



ALBERTINI PAOLO
AFI-EFIAF/s-EFIAP
End of a Good Day - 2026



ALBERTINI PAOLO
AFI-EFIAF/s-EFIAP
Light My Fire - 2025



BARDOSSI VIRGILIO
MFIAP-EFIAP/d3
In the salt pan - 2026



BARDOSSI VIRGILIO
MFIAP-EFIAP/d3
With the lambs - 2026



BARTOLINI MARCO
My family - 2026



BARUCCHIERI ALESSANDRA
EFIAF EFIAP
The eagle and the horse - 2025



CASTAGNA MAURO
Vista dalla South Bank Londra - 2025



CERRAI ROBERTO
Afiap
Cappadocia 1 - 2024



CERRAI ROBERTO
Afiap
Palio di Siena 6 - 2025



CIABINI ALESSANDRO
AFIAP-EFIAF
TROCADERO - 2026



DANI FABIO
Old shipyard - 2026



DE MARCO LICIA
3 STELLA D'ORO-EFIAP-E-FIAF-**BFA UIF-AFI
AURORA BOREALE SPETTACOLARE - 2026



DE ROSA LUIGI
EFIAPb-EFIAF/b-AFI
Alchimia primordiale - 2026



DE ROSA LUIGI
EFIAPb-EFIAF/b-AFI
Faro a Isle of Skye - 2026



FABIO ROSSANO
THE OBSERVERS - 2026



FAUSTO GIUSEPPE
CALCUTTA 1) INDIA 2026
- 2026



FAUSTO GIUSEPPE
CALCUTTA 2) INDIA 2026
- 2026



FAUSTO GIUSEPPE
VITE DI PENOMBRA 4)
CALCUTTA INDIA 2026
- 2026



FIENI EUGENIO
AFI-BFI-EFIAF/S-EFIAP/D3
Chicken Market 26.298 - 2026



FIENI EUGENIO
AFI-BFI-EFIAF/S-EFIAP/D3
Nenet Family 2613 - 2026



FIENI EUGENIO
AFI-BFI-EFIAF/S-EFIAP/D3
Oggi Yogurt 2613 - 2026



FRATINI FRANCO
EFIAP/d3 EFIAF/b BFI
Old cradle - 2026



GARZONE CRISTINA
AFI-EFIAF-EFIAP/d2-
MFIAP-GPU CR3 VIP
3-SSS/B
Brick Factory 03 - 2025



GARZONE CRISTINA
AFI-EFIAF-EFIAP/d2-
MFIAP-GPU CR3 VIP
3-SSS/B
In the Dump 03 - 2024



GARZONE CRISTINA
AFI-EFIAF-EFIAP/d2-
MFIAP-GPU CR3 VIP
3-SSS/B
Karo Village 18 - 2026



GARZONE CRISTINA
AFI-EFIAF-EFIAP/d2-MFIAP-GPU CR3 VIP
3-SSS/B
Yoghurt Factory - 2026



GRASSO SALVATORE
EFIAF
Sensualita e Folclore - 2026



GRASSO SALVATORE
EFIAF
Venerdi Santo - 2026



LA BRUNA ANTONIO
Tra gli Scogli - 2024



LOLLI MAURIZIO
EFIAF/b-BFA****
Ande Boliviane - 2024



MACINAI MICHELE
AFI EFIAF/g EFIAP/p ESFIAP
Arbore girls 2 - 2025



MACINAI MICHELE
AFI EFIAF/g EFIAP/p ESFIAP
Hamar child - 2026



MACINAI MICHELE
AFI EFIAF/g EFIAP/p ESFIAP
Our big cat - 2026



MANTOVANI ANNA MARIA
efiab/B
Maramures, donne al funerale - 2026



MANTOVANI ANNA MARIA
efiab/B
Marocco2024, il deserto Erg Chicaga - 2024



MARTINUCCI MARCELLO
I custodi di Socotra - 2026



MARZANO FERDINANDO
BFA 2 stelle UIF
Kumbha Mela 25 - 2025



MONTINI GIULIO
AFI-IFI-EFIAF/G-EFIAP/D3
ETNIA MUNDARI 18 - 2026



MONTINI GIULIO
AFI-IFI-EFIAF/G-EFIAP/D3
RAMADAN MUSLIM
FESTIVAL 1 - 2026



MONTINI GIULIO
AFI-IFI-EFIAF/G-
EFIAP/D3
THE FERRIES OF
PRAYER 2 - 2026



PUOSI DUILIO
Scuola Masai - 2026

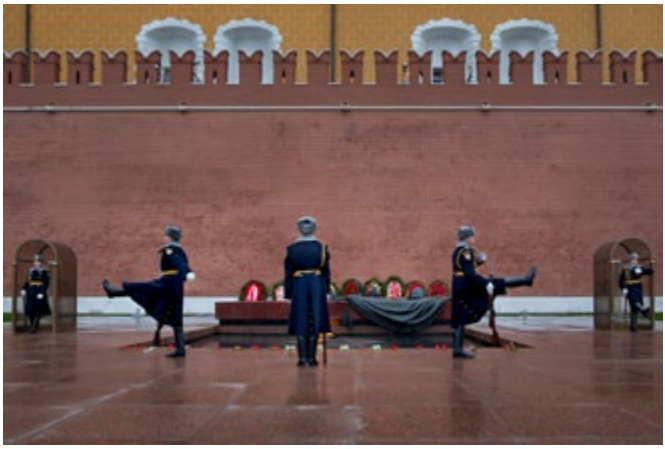

RUTIGLIANO LAURA
AFIAP
Moscow - 2026



SARTORI FABIO
AFI
La balena bianca - 2026



TOMASSI ANTONELLA
AFI-IFI-EFIAF/b-EFIAP/
d3-MFIAP-PFIAP-GPU Cr4
Vip4-Epsa
Disturbing sale - 2026



TOMASSI ANTONELLA
AFI-IFI-EFIAF/b-EFIAP/
d3-MFIAP-PFIAP-GPU Cr4
Vip4-Epsa
In the company of the cow -
2026



TOMASSI ANTONELLA
AFI-IFI-EFIAF/b-EFIAP/
d3-MFIAP-PFIAP-GPU Cr4
Vip4-Epsa
Natural milking - 2026



TOMMI MASSIMO
AFI-EFIAF/e-EFIAP/d3-G-MPSA/g-GPU CR5 VIP5
Dhaka Candles Festival 02 - 2025



TOMMI MASSIMO
AFI-EFIAF/e-EFIAP/d3-G-MPSA/g-GPU CR5 VIP5
The Fridays Prayer 02 - 2026



VEGGI GIULIO
IFI-EFIAF/S-MFIAP-EFIAP/p
AUTUNNO A CRAMPIOLO
DSC-8632 - 2026



VEGGI GIULIO
IFI-EFIAF/S-MFIAP-EFIAP/p
DSC-5805 RIFUGIO
VIGEVANO - 2026



ZANETTI MIRKO
AFI-EFIAF/b-EFIAP/p
Dawn on the river - 2026



ZANETTI MIRKO
AFI-EFIAF/b-EFIAP/p
Mondine - 2026

Circolo fotografico con maggior numero di Opere Ammesse



GRUPPO FOTOGRAFICO IL CUPOLONE BFI CAFIAP FIRENZE

FEDERAZIONE ITALIANA ASSOCIAZIONI FOTOGRAFICHE

DIPARTIMENTO CONCORSI

Alla Commissione Controllo Concorsi
Al Servizio Statistica (Solo Patrocini)
Al Direttore Dipartimento Concorsi Fabio Del Ghianda

VERBALE DI GIURIA DELLA MANIFESTAZIONE

Concorso: **39° Concorso Fotografico Nazionale CREC Pontedera Fotografia**

Patrocinio n. **2026M34**

Tema: LIBERO COLORE cod. LC	Sezione: DIG
Tema: BIANCO NERO cod. BN	Sezione: DIG
Tema: SPORT cod. SP	Sezione: DIG
Tema: TRAVEL cod.TR	Sezione: DIG

I sottoscritti:

CERRI BARBARA — AFI-BFI
Segreteria Circolo Fotografico Il Gruppo, San Giuliano Terme (PI)
via Carlo Morandi 35 56124 Pisa — Mail: barbarinic@tiscali.it

ZAGOLIN SANDRA — AFI-BFI–EFIAP/G-AV/AFI
Presidente Fotoclub Chiaroscuro, Piove di Sacco (PD)
via Dolomiti 22 35028 Piove di Sacco PD — Mail: sandrazagolin@gmail.com

CARRIERI LUIGI — EFIAP/G-PPSA-GPU-CR3-VIP4-M.NPS-L.APS/B
Crec Pontedera Fotografia, Pontedera (PI)
via Edison 16 56017 San Giuliano Terme PI — Mail: lcarrieri@gmail.com

MEINI FAUSTO — EFIAF/P-AFIAP
Carpe Diem, Montevarchi (AR)
via F.Mazzei 15 56043 Fauglia PI — Mail: fau1967.fm@gmail.com

SONETTI SIMONE — AFI-EFIAF-AFIAP-BFI
Presidente Circolo CIFAL Lavaiano (PI)
Via A. Toscanini 1 56010 Vicopisano (PI) — Mail: simonesonettifoto@gmail.com



La giuria si è svolta in modalità mista con una prima fase di valutazione delle opere online per la valutazione da remoto dal giorno 28/09/2026 al 2/10/2026 e una seconda fase in presenza, presso i locali del CREC Pontedera Fotografia, per la definizione dei livelli di ammissione delle foto e l'assegnazione dei premi nei giorni 3 e 4 ottobre 2026, con utilizzo sistema photo-contest.it all'indirizzo web https://www.photo-contest.it

I giurati, riuniti in Giuria finale a Pontedera (PI) c/o i locali del CREC Pontedera Fotografia nel giorno 3 ottobre 2026

hanno esaminato:

n. 375	fotografie/lavori	di n. 95 autori nel	tema BIANCO NERO	sez. DIG
n. 390	fotografie/lavori	di n. 100 autori nel	tema COLORE	sez. DIG
n. 293	fotografie/lavori	di n. 79 autori nel	tema SPORT	sez. DIG
n. 247	fotografie/lavori	di n. 63 autori nel	tema TRAVEL	sez. DIG

per un totale di 107 autori che hanno proposto un totale di 1305 opere.

La Giuria ha deciso di ammettere:

n. 79	fotografie/lavori	di n. 42 autori nel	tema BIANCO NERO	sez. DIG
n. 100	fotografie/lavori	di n. 54 autori nel	tema COLORE	sez. DIG
n. 57	fotografie/lavori	di n. 34 autori nel	tema SPORT	sez. DIG
n. 61	fotografie/lavori	di n. 33 autori nel	tema TRAVEL	sez. DIG

Viste le risultanze dei lavori di Giuria e le indicazioni della Commissione Controllo Concorsi conseguenti ai controlli eseguiti sulle opere candidate per possibili riconoscimenti, sono assegnati i premi in palio come segue:

MIGLIOR AUTORE ASSOLUTO:	
BARDOSSI VIRGILIO	Tessera FIAF: 000134
MFIAP- EFIAP/d3	
Con le opere: 3 fedeli 2026, Cioban 2026, Sheepfold. 2026, Una delle troppe 2026, Strade Bianche woman 1 2026, 100 Butterfly 2026, Return to the fold 2026, In the salt pan 2026, with the lambs 2026	

MIGLIOR AUTORE TOSCANO:	
CATUREGLI LUCIANO	Tessera FIAF: 061682
Con le opere: noi due 2026, fog 2026, l'assistente 2026, rosso 2026, verde 2026	
ex aequo	
MUGNAI PAOLO	Tessera FIAF: 042277
AFI - EFIAF/b - EFIAP/d2	
Con le opere: Corridoio Ortodosso 2025 – Contrasti 2026 - Nella Scala 2025 - In Preghiera 2026 - La messa Ortodossa 2026	

CIRCOLO CON MAGGIOR NUMERO AUTORI AMMESSI:
G.F. IL CUPOLONE Aps EFI CAFIAP

PREMIO UNDER 20
Non assegnato in quanto nessuno degli Autori under 20 ha superato la fase di ammissione

PREMI TEMA LIBERO BIANCO NERO		
1 (PRIMO)	***TENTORIO MAURIZIO***	Tessera FIAF: 059060
	Con l'opera: *Zebre nella Notte 2026*	
2 (SECONDO)	***MONTINI GIULIO***	Tessera FIAF: 023705
	AFI - IFI - EFIAF/G - EFIAP/D3	
	Con l'opera: *BANGLADESH 53 2026*	
3 (TERZO)	***FRATINI FRANCO***	Tessera FIAF: 043618
	EFIAP/d3 EFIAF/b BFI	
	Con l'opera: *Elegant dress 2026*	
4 (QUARTO)	***CAROLI RICCARDO***	Tessera FIAF: 060473
	BFA*	
	Con l'opera: *URBAN NIGHT 2026*	
5 (QUINTO)	***PALLADINI ROBERTO***	Tessera FIAF: 025159
	EFIAP - MFA - BFA****	
	Con l'opera: *Ma-Son 26 2026*	
Premio Speciale PREMIO GIURIA	***FALSETTO MASSIMILIANO***	Tessera FIAF: 029115
	AFI - IFI - EFIAF/p - EFIAP/d2	
	Con l'opera: *Sguardi tesi*	

PREMI TEMA LIBERO COLORE		
1 (PRIMO)	***TOMMI MASSIMO***	Tessera FIAF: 050842
	AFI - EFIAF/e - EFIAP/d3 - GMPSA/g - GPU CR5 VIP5	
	Con l'opera: *The Soybean Production 2026*	
2 (SECONDO)	***GARZONE CRISTINA***	Tessera FIAF: 038873
	AFI - EFIAF - EFIAP/d2 - MFIAP - GPU CR3 VIP 3 - SSS/B	
	Con l'opera: *Dry Fish 2026*	
3 (TERZO)	***ALBERTINI PAOLO***	Tessera FIAF: 028229
	AFI - EFIAF/s - EFIAP	
	Con l'opera: *Playing Dominos 2026*	
4 (QUARTO)	***LA BRUNA ANTONIO***	Tessera FIAF: 060568
	Con l'opera: *Passeggiate urbane 2026*	
5 (QUINTO)	***CARNITI MARIA TERESA***	Tessera FIAF: 052050
	BFA***	
	Con l'opera: *Market Life 2026*	
Premio Speciale PREMIO GIURIA	***ZANETTI MIRKO***	Tessera FIAF: 041655
	AFI-EFIAF/b-EFIAP/p	
	Con l'opera: *Reti 2026*	

PREMI TEMA SPORT		
1 (PRIMO)	***GRASSO SALVATORE***	Tessera FIAF: 050105
	EFIAF	
	Con l'opera: *La gioia di Romeo 2024*	
2 (SECONDO)	***LOLLI MAURIZIO***	Tessera FIAF: 053863
	EFIAF/b-BFA****	
	Con l'opera: *Uno contro tutti 2026*	
3 (TERZO)	***DE ROSA LUIGI***	Tessera FIAF: 044881
	EFIAPb - EFIAF/b - AFI	
	Con l'opera: *Tenacia 2026*	
4 (QUARTO)	***CERRAI ROBERTO***	Tessera FIAF: 042375
	Afiap	
	Con l'opera: *Slalom Gigante 23 2026*	
5 (QUINTO)	***TOMASSI ANTONELLA***	Tessera FIAF: 044821
	AFI - IFI - EFIAF/b - EFIAP/d3- MFIAP- PFIAP - GPU Cr4 Vip4 - Epsa	
	Con l'opera: *Agile bullfighter 2025*	
Premio Speciale PREMIO GIURIA	***TACCOLA MARCO***	Tessera FIAF: 055346
	Con l'opera: *Dritto Vincente 2025*	

PREMI TEMA TRAVEL		
1 (PRIMO)	***MACINAI MICHELE***	Tessera FIAF: 047565
	AFI EFIAF/g EFIAP/p ESFIAP	
	Con l'opera: *Mursi woman 2024*	
2 (SECONDO)	***MARTINUCCI MARCELLO***	Tessera FIAF: 061336
	Con l'opera: *Trasparenze di Socotra 2026*	
3 (TERZO)	***SERICANO CLAUDIO***	Tessera FIAF: 058252
	EFIAF	
	Con l'opera: *Colonnato arabo 2024*	
4 (QUARTO)	***BARTOLINI MARCO***	Tessera FIAF: 048800
	Con l'opera: *Il Nastro 2026*	
5 (QUINTO)	***FIENI EUGENIO***	Tessera FIAF: 023749
	AFI - BFI - EFIAF/S - EFIAP/D3	
	Con l'opera: *The Good Life 2617 2026*	
Premio Speciale PREMIO GIURIA	***MADEDDU BRUNO***	Tessera FIAF: 028356
	AFI - IFI - EFIAF - EFIAP/d3	
	Con l'opera: *STRADE INDIANE 24 2026*	

Visto, letto ed approvato.

Pontedera PI, 3 ottobre 2026

Maria Cristina Germani
Presidente CREC Pontedera Fotografia

Firma dei giurati:

Barbara Cerri .....

Sandra Zagolin .....

Luigi Carneri .....

Fausto Meini .....

Simone Sonetti .....

STATISTICHE				TEMA LIBERO I.P. CL			TEMA LIBERO I.P. BN			TEMA I.P. NATURA			TEMA I.P. LA VESPA NEL MONDO		
edizione	anno	partecipanti	opere	opere presentte	opere ammesse	%	opere presentte	opere ammesse	%	opere presentte	opere ammesse	%	opere presentte	opere ammesse	%
37°	2024	139	1527	508	65	12,80	494	46	9,31	365	58	15,90	160	33	20,62

STATISTICHE				TEMA LIBERO I.P. CL			TEMA LIBERO I.P. BN			TEMA I.P. RITRATTO			TEMA I.P. PAESAGGIO			TEMA I.P. INCLUSIONE		
edizione	anno	partecipanti	opere	opere presentte	opere ammesse	%	opere presentte	opere ammesse	%	opere presentte	opere ammesse	%	opere presentte	opere ammesse	%	opere presentte	opere ammesse	%
38°	2025	126	1887	488	95	19,47	479	83	17,33	437	96	21,97	396	82	20.71	87	63	72.41

STATISTICHE				TEMA LIBERO I.P. CL			TEMA LIBERO I.P. BN			TEMA I.P. SPORT			TEMA I.P. TRAVEL		
edizione	anno	partecipanti	opere	opere presentte	opere ammesse	%	opere presentte	opere ammesse	%	opere presentte	opere ammesse	%	opere presentte	opere ammesse	%
39°	2026	106	1527	390	100	25,64	375	79	21,06	293	57	19,45	247	61	24,69

ALBERTINI	PAOLO	AFI - EFIAF/s - EFIAP	Pharaohs dream	BN
ALBERTINI	PAOLO	AFI - EFIAF/s - EFIAP	We will rock you	BN
ALBIANI	EMIRO	AFI/AFIAP/BFI	Lucca comics 2025	BN
BARDOSSI	VIRGILIO	MFIAP- EFIAP/d3	3 Fedeli	BN
BARDOSSI	VIRGILIO	MFIAP- EFIAP/d3	Cioban	BN
BENUCCI	STEFANO		Belvedere	BN
CARNITI	MARIA TERESA	BFA***	Alfabeto di luce	BN
CAROLI	RICCARDO	BFA*	Giornata piovosa	BN
CAROLI	RICCARDO	BFA*	Urban night	BN
CATUREGLI	LUCIANO		Noi due	BN
CATUREGLI	LUCIANO		Fog	BN
CATUREGLI	LUCIANO		L assistente	BN
CAVALLETTI	MASSIMO	AFI-EFIAP	Carbonai 84	BN
CIABINI	ALESSANDRO	AFIAP - EFIAF	Next stop life	BN
CIABINI	ALESSANDRO	AFIAP - EFIAF	500 S family	BN
DE ROSA	LUIGI	EFIAPb - EFIAF/b - AFI	Compagni di vita	BN
DE ROSA	LUIGI	EFIAPb - EFIAF/b - AFI	Flautista di strada	BN
ESPOSITO	NICOLA	AFIAP	Sandra	BN
FABIO	ROSSANO		Sitting on the dock of the bay	BN
FALSETTO	MASSIMILIANO	AFI - IFI - EFIAF/p - EFIAP/d2	A casa di alice	BN
FALSETTO	MASSIMILIANO	AFI - IFI - EFIAF/p - EFIAP/d2	Daniela	BN
FALSETTO	MASSIMILIANO	AFI - IFI - EFIAF/p - EFIAP/d2	Le amiche della sposa	BN
FALSETTO	MASSIMILIANO	AFI - IFI - EFIAF/p - EFIAP/d2	Sguardi tesi	BN
FERRARI	FEDERICO		Michele	BN
FERRARI	FEDERICO		Luna	BN
FIENI	EUGENIO	AFI - BFI - EFIAF/S - EFIAP/D3	Ioana stan 2617	BN
FIENI	EUGENIO	AFI - BFI - EFIAF/S - EFIAP/D3	Landfill 008	BN
FRATINI	FRANCO	EFIAP/d3 EFIAF/b BFI	Elegant dress	BN
FRATINI	FRANCO	EFIAP/d3 EFIAF/b BFI	Paris 4	BN
GARZONE	CRISTINA	AFI - EFIAF - EFIAP/d2 - MFIAP - GPU CR3 VIP 3 - SSS/B	First day at school	BN
GARZONE	CRISTINA	AFI - EFIAF - EFIAP/d2 - MFIAP - GPU CR3 VIP 3 - SSS/B	Withdrawal of the nets	BN
GARZONE	CRISTINA	AFI - EFIAF - EFIAP/d2 - MFIAP - GPU CR3 VIP 3 - SSS/B	The taste of bread	BN
GARZONE	CRISTINA	AFI - EFIAF - EFIAP/d2 - MFIAP - GPU CR3 VIP 3 - SSS/B	Metallo,fuoco,per navigare 10	BN
GRASSO	SALVATORE	EFIAF	Le carezze della memoria	BN
LA BRUNA	ANTONIO		Sara	BN
MACINAI	MICHELE	AFI EFIAF/g EFIAP/p ESFIAP	Axel palace 2	BN
MACINAI	MICHELE	AFI EFIAF/g EFIAP/p ESFIAP	Hamar women	BN
MADEDDU	BRUNO	AFI - IFI - EFIAF - EFIAP/d3	Amiche di scuola 24	BN
MADEDDU	BRUNO	AFI - IFI - EFIAF - EFIAP/d3	A fenesta 25	BN
MARZANO	FERDINANDO	BFA 2 stelle UIF	Fascino dell est	BN
MARZANO	FERDINANDO	BFA 2 stelle UIF	Ghat di varanasi	BN
MESITI	MARIELLA	EFIAF - EFIAP - EPSA - BFA****	Mariam 9	BN
MESITI	MARIELLA	EFIAF - EFIAP - EPSA - BFA****	Sofia 26	BN
MONTINI	GIULIO	AFI - IFI - EFIAF/G - EFIAP/D3	Bangladesh 53	BN
MONTINI	GIULIO	AFI - IFI - EFIAF/G - EFIAP/D3	Bangladesh 57	BN
MONTINI	GIULIO	AFI - IFI - EFIAF/G - EFIAP/D3	Etiopia 65	BN
MONTINI	GIULIO	AFI - IFI - EFIAF/G - EFIAP/D3	Etiopia 80	BN
MUGNAI	PAOLO	AFI - EFIAF/b - EFIAP/d2	Corridoio ortodosso	BN
MUGNAI	PAOLO	AFI - EFIAF/b - EFIAP/d2	Contrasti	BN
PALLADINI	ROBERTO	EFIAP - MFA - BFA****	Ma-son 26	BN
PAMPANA	SERGIO	AFIAP	Diya	BN
PAMPANA	SERGIO	AFIAP	Tentativo	BN
PATACCA	ENRICO	EFIAF/B-EFIAP	Citylife 3	BN
PATACCA	ENRICO	EFIAF/B-EFIAP	Citylife 4	BN
RANISE	ADOLFO		Il maestro angelo 2024	BN
RIVA	DARIO	EFIAF/s - EFIAP/g - BFA****	Ombre misteriose 25	BN
RIVA	DARIO	EFIAF/s - EFIAP/g - BFA****	Transumanza	BN
RUTIGLIANO	LAURA	AFIAP	Bells	BN
SALERNO	BIAGIO	EFIAP/p - AFI - EFIAF/s	L ombra del volo	BN
SERICANO	CLAUDIO	EFIAF	Among the skyscrapers	BN
SERICANO	CLAUDIO	EFIAF	London skyscrapers	BN
SERICANO	CLAUDIO	EFIAF	Raindrops	BN
SPERI	DIEGO	EFIAF/p-IFI-EFIAP	Tagli di luce	BN
STANCO	ROCCO		Tanzania 2026 - 4	BN
TENTORIO	MAURIZIO		Big tusks	BN
TENTORIO	MAURIZIO		Zebre nella notte	BN
TENTORIO	MAURIZIO		Garzetta 1	BN
TOMASSI	ANTONELLA	AFI-IFI-EFIAF/b-EFIAP/d3 MFIAP-PFIAP-GPU Cr4 Vip4-Epsa	Daily toil	BN
TOMASSI	ANTONELLA	AFI - IFI - EFIAF/b - EFIAP/d3- MFIAP- PFIAP - GPU Cr4 Vip4 - Epsa	Dog at ease	BN

TOMASSI	ANTONELLA	AFI - IFI - EFIAF/b - EFIAP/d3- MFIAP- PFIAP - GPU Cr4 Vip4 - Epsa	Schoolgirl with checkered apron	BN
TOMMI	MASSIMO	AFI - EFIAF/e - EFIAP/d3 - GMPSA/g - GPU CR5 VIP5	Adele in the mirror	BN
TOMMI	MASSIMO	AFI - EFIAF/e - EFIAP/d3 - GMPSA/g - GPU CR5 VIP5	The dinner at station bar	BN
TOMMI	MASSIMO	AFI - EFIAF/e - EFIAP/d3 - GMPSA/g - GPU CR5 VIP5	The rusty iron snail	BN
VANNOZZI	MASSIMO	AFI EFIAP/d1 EFIAF/b	Blessing of christ	BN
VANNOZZI	MASSIMO	AFI EFIAP/d1 EFIAF/b	The black rose	BN
VEGGI	GIULIO	IFI - EFIAF/S - MFIAP - EFIAP/p	Le locomotive	BN
WIND	JUSTINA		Popes funeral	BN
ZANETTI	MIRKO	AFI-EFIAF/b-EFIAP/p	Sotto lo ombrello	BN
ZANETTI	MIRKO	AFI-EFIAF/b-EFIAP/p	Ideogrammi	BN
ALBERTINI	PAOLO	AFI - EFIAF/s - EFIAP	Into the white	CL
ALBERTINI	PAOLO	AFI - EFIAF/s - EFIAP	Playing dominos	CL
BARDOSSI	VIRGILIO	MFIAP- EFIAP/d3	Sheepfold.	CL
BARDOSSI	VIRGILIO	MFIAP- EFIAP/d3	Una delle troppe	CL
BENUCCI	STEFANO		Equilibrio cromatico	CL
BENUCCI	STEFANO		Piccolo gioiello	CL
BENUCCI	STEFANO		Predazione	CL
CAPONI	ANDREA		Messaggi al vento	CL
CARNITI	MARIA TERESA	BFA***	Market life	CL
CARNITI	MARIA TERESA	BFA***	Una storia d altri tempi	CL
CARNITI	MARIA TERESA	BFA***	Il peso quotidiano	CL
CAROLI	RICCARDO	BFA*	Finestre blu	CL
CATUREGLI	LUCIANO		Rosso	CL
CATUREGLI	LUCIANO		Verde	CL
CAVALLETTI	MASSIMO	AFI-EFIAP	Amore paterno	CL
CIPOLLINI	ALESSIO	AFI-AFIAP-EFIAF	Big prey	CL
CIPOLLINI	ALESSIO	AFI-AFIAP-EFIAF	Equilibrio	CL
CIPOLLINI	ALESSIO	AFI-AFIAP-EFIAF	Legame	CL
CIPOLLINI	ALESSIO	AFI-AFIAP-EFIAF	Petals e wings	CL
D'ALIA	VALENTINA	EFIAP/p - AFI - EFIAF/s	Trapezium and rectangles	CL
DE MARCO	LICIA	3 STELLA D'ORO - EFIAP - EFIAF - **BFA UIF -AFI	Mille luci a manarola	CL
DE MARCO	LICIA	3 STELLA D'ORO - EFIAP - EFIAF - **BFA UIF -AFI	Alba a ribeira da janela 2	CL
DE ROSA	LUIGI	EFIAPb - EFIAF/b - AFI	Duello aereo	CL
DE ROSA	LUIGI	EFIAPb - EFIAF/b - AFI	Il calore delle tradizioni	CL
DE ROSA	LUIGI	EFIAPb - EFIAF/b - AFI	Boes	CL
DE SORBO	ANTONIO		Suzy e baby	CL
FALSETTO	MASSIMILIANO	AFI - IFI - EFIAF/p - EFIAP/d2	Ready for takeoff	CL
FALSETTO	MASSIMILIANO	AFI - IFI - EFIAF/p - EFIAP/d2	Ragazza di campagna	CL
FERRARI	FEDERICO		Malika 03	CL
FERRARI	FEDERICO		Nataliya green	CL
FIENI	EUGENIO	AFI - BFI - EFIAF/S - EFIAP/D3	Portrait of a woman 26.13	CL
FIENI	EUGENIO	AFI - BFI - EFIAF/S - EFIAP/D3	Friends for life 26.17	CL
FRATINI	FRANCO	EFIAP/d3 EFIAF/b BFI	Battibecchi	CL
FRATINI	FRANCO	EFIAP/d3 EFIAF/b BFI	Coming up from the sea	CL
GARZONE	CRISTINA	AFI - EFIAF - EFIAP/d2 - MFIAP - GPU CR3 VIP 3 - SSS/B	Lucky fishing	CL
GARZONE	CRISTINA	AFI - EFIAF - EFIAP/d2 - MFIAP - GPU CR3 VIP 3 - SSS/B	Moment of pray 02	CL
GARZONE	CRISTINA	AFI - EFIAF - EFIAP/d2 - MFIAP - GPU CR3 VIP 3 - SSS/B	Luci e devozione a dhaka 04	CL
GARZONE	CRISTINA	AFI - EFIAF - EFIAP/d2 - MFIAP - GPU CR3 VIP 3 - SSS/B	Dry fish	CL
GRASSO	SALVATORE	EFIAF	Elettra.3	CL
LA BRUNA	ANTONIO		Passeggiate urbane	CL
LA BRUNA	ANTONIO		Silenzio, guarda	CL
LA BRUNA	ANTONIO		Tradizioni che resistono	CL
LOLLI	MAURIZIO	EFIAF/b-BFA****	Alabastraio	CL
LOLLI	MAURIZIO	EFIAF/b-BFA****	Mare rosso 13	CL
LOMI	MARCELA	EFIAF	No	CL
MACINAI	MICHELE	AFI EFIAF/g EFIAP/p ESFIAP	Sunrise at trabocco turchino 1	CL
MACINAI	MICHELE	AFI EFIAF/g EFIAP/p ESFIAP	At the window	CL
MADEDDU	BRUNO	AFI - IFI - EFIAF - EFIAP/d3	Gemelle 26	CL
MAFFEI	RENATO	EFIAP/g EFIAF/b	The brothers	CL
MANNARI	GIORGIO		Gemelle	CL
MANTOVANI	ANNA MARIA	efiab/B	Giochi a scanno	CL
MARZANO	FERDINANDO	BFA 2 stelle UIF	Agricoltore del rajasthan	CL
MESITI	MARIELLA	EFIAF - EFIAP - EPSA - BFA****	Mariam 7	CL
MESITI	MARIELLA	EFIAF - EFIAP - EPSA - BFA****	Sara 26-3	CL
MONTINI	GIULIO	AFI - IFI - EFIAF/G - EFIAP/D3	Bangladesh 61	CL
MONTINI	GIULIO	AFI - IFI - EFIAF/G - EFIAP/D3	Calcutta 6	CL
MONTINI	GIULIO	AFI - IFI - EFIAF/G - EFIAP/D3	Chilli farm 1	CL
MONTINI	GIULIO	AFI - IFI - EFIAF/G - EFIAP/D3	China horses 3	CL
MUGNAI	PAOLO	AFI - EFIAF/b - EFIAP/d2	Nella scala	CL

PALLADINI	ROBERTO	EFIAP - MFA - BFA****	Quiet strength	CL
PALLADINI	ROBERTO	EFIAP - MFA - BFA****	Zulea	CL
PARENTINI	ANDREA	B.F.A.*	Riparata	CL
PATACCA	ENRICO	EFIAF/B-EFIAP	Giganti di ghiaccio	CL
PATACCA	ENRICO	EFIAF/B-EFIAP	Pinguini reali	CL
PATACCA	ENRICO	EFIAF/B-EFIAP	Etosha 2	CL
PILATI	ETTORE	AFI/EFIAF	Liutaia	CL
PUOSI	DUILIO		Funghetto al carnevale	CL
RAIMONDI	PAOLO		Una curiosa diagonale	CL
RAIMONDI	PAOLO		Il bacio	CL
RANISE	ADOLFO		Lo sguardo di giulia	CL
RIVA	DARIO	EFIAF/s - EFIAP/g - BFA****	The runner	CL
RUTIGLIANO	LAURA	AFIAP	Sacro e profano	CL
SABATINI	FRANCESCO		Cubismo	CL
SALERNO	BIAGIO	EFIAP/p - AFI - EFIAF/s	Giochi e ruzzoloni	CL
SALERNO	BIAGIO	EFIAP/p - AFI - EFIAF/s	Gioco con la mamma	CL
SALERNO	BIAGIO	EFIAP/p - AFI - EFIAF/s	Taxi driver	CL
SARTORI	FABIO	AFI	Colori del bosco	CL
SARTORI	FABIO	AFI	Nel bosco	CL
SBRANA	PIERO		Respiri 7	CL
SERICANO	CLAUDIO	EFIAF	Lloyd building	CL
SERICANO	CLAUDIO	EFIAF	Suvero 4	CL
SPERI	DIEGO	EFIAF/p-IFI-EFIAP	Segnali di luce	CL
SPERI	DIEGO	EFIAF/p-IFI-EFIAP	Museo lavazza	CL
TACCOLA	MARCO		In tensione	CL
TACCOLA	MARCO		Dritto in salto	CL
TENTORIO	MAURIZIO		Orange blue	CL
TENTORIO	MAURIZIO		Nebbie autunnali	CL
TOMASSI	ANTONELLA	AFI - IFI - EFIAF/b - EFIAP/d3- MFIAP- PFIAP - GPU Cr4 Vip4 - Epsa	Immersed in the blue	CL
TOMASSI	ANTONELLA	AFI - IFI - EFIAF/b - EFIAP/d3- MFIAP- PFIAP - GPU Cr4 Vip4 - Epsa	Little bear friend	CL
TOMMI	MASSIMO	AFI - EFIAF/e - EFIAP/d3 - GMPSA/g - GPU CR5 VIP5	Eighty eight years old	CL
TOMMI	MASSIMO	AFI - EFIAF/e - EFIAP/d3 - GMPSA/g - GPU CR5 VIP5	The human survival limit	CL
TOMMI	MASSIMO	AFI - EFIAF/e - EFIAP/d3 - GMPSA/g - GPU CR5 VIP5	The soybean production	CL
VACCARINO	ROBERTO	AFI EFIAF	Mare 5	CL
VEGGI	GIULIO	IFI - EFIAF/S - MFIAP - EFIAP/p	Alla finestra	CL
VEGGI	GIULIO	IFI - EFIAF/S - MFIAP - EFIAP/p	Kerbach	CL
WIND	JUSTINA		Conclave	CL
WIND	JUSTINA		Architecture 2 - mosque	CL
ZANETTI	MIRKO	AFI-EFIAF/b-EFIAP/p	To the new den	CL
ZANETTI	MIRKO	AFI-EFIAF/b-EFIAP/p	Fishermen	CL
ZANETTI	MIRKO	AFI-EFIAF/b-EFIAP/p	Reti	CL
ALBERTINI	PAOLO	AFI - EFIAF/s - EFIAP	Together in the clouds	SP
ALBIANI	EMIRO	AFI/AFIAP/BFI	Rafting	SP
ALEOTTI	FABRIZIO	AFIAP	Wheelchair basketball game v	SP
BARDOSSI	VIRGILIO	MFIAP- EFIAP/d3	Strade bianche woman 1	SP
BARDOSSI	VIRGILIO	MFIAP- EFIAP/d3	100 Butterfly	SP
CALLONI	CARLO	EFIAP	Sotto la pioggia	SP
CAPONI	ANDREA		Head to head	SP
CAROLI	RICCARDO	BFA*	Swimmer	SP
CAROLI	RICCARDO	BFA*	Concentrazione	SP
CERRAI	ROBERTO	Afiap	Dritto vincente	SP
CERRAI	ROBERTO	Afiap	Slalom gigante 22	SP
CERRAI	ROBERTO	Afiap	Slalom gigante 23	SP
CERRAI	ROBERTO	Afiap	Giro della toscana 1	SP
CIABINI	ALESSANDRO	AFIAP - EFIAF	Vincente al traguardo	SP
DE MARCO	LICIA	3 STELLA D'ORO - EFIAP - EFIAF - **BFA UIF -AFI	In scivolata sul ghiaccio	SP
DE ROSA	LUIGI	EFIAPb - EFIAF/b - AFI	Presa alla gamba	SP
DE ROSA	LUIGI	EFIAPb - EFIAF/b - AFI	Ritmo nella pioggia	SP
DE ROSA	LUIGI	EFIAPb - EFIAF/b - AFI	Side by side	SP
DE ROSA	LUIGI	EFIAPb - EFIAF/b - AFI	Ttenacia	SP
DE SORBO	ANTONIO		Il giovane pugile	SP
FILOMENA	ROBERTO	AFI	Ginnastica maschile 02	SP
FILOMENA	ROBERTO	AFI	Parallele 3	SP
FILOMENA	ROBERTO	AFI	Alla sbarra 1	SP
FILOMENA	ROBERTO	AFI	Anelli a26	SP
FRATINI	FRANCO	EFIAP/d3 EFIAF/b BFI	Two points	SP
GRASSO	SALVATORE	EFIAF	La gioia di romeo	SP
LA BRUNA	ANTONIO		Azione decisiva	SP
LA BRUNA	ANTONIO		La presa decisiva	SP

LOLLI	MAURIZIO	EFIAF/b-BFA****	Placcaggio 1	SP
LOLLI	MAURIZIO	EFIAF/b-BFA****	Uno contro tutti	SP
MADEDDU	BRUNO	AFI - IFI - EFIAF - EFIAP/d3	Maremonti 26	SP
MAFFEI	RENATO	EFIAP/g EFIAF/b	Ritmica 626	SP
MAFFEI	RENATO	EFIAP/g EFIAF/b	Harmonic performance	SP
MONTINI	GIULIO	AFI - IFI - EFIAF/G - EFIAP/D3	Europei parolimpici 17	SP
MONTINI	GIULIO	AFI - IFI - EFIAF/G - EFIAP/D3	Europei parolimpici 11	SP
PARENTINI	ANDREA	B.F.A.*	Eroica 2025	SP
RAIMONDI	PAOLO		Senza esitazione	SP
RANISE	ADOLFO		In fuga	SP
RIVA	DARIO	EFIAF/s - EFIAP/g - BFA****	Minicross 42	SP
RIVA	DARIO	EFIAF/s - EFIAP/g - BFA****	Purple punch	SP
RIVA	DARIO	EFIAF/s - EFIAP/g - BFA****	White turf 50	SP
SBRANA	PIERO		Anelli 24.01	SP
SBRANA	PIERO		Il ciuffetto	SP
SBRANA	PIERO		Phm 773	SP
SOLDI	GIOVANNI		Eyes on target	SP
STANCO	ROCCO		Flay man 2626	SP
STUMPO	RAFFAELE		Lombra del tennista	SP
TACCOLA	MARCO		Istante decisivo	SP
TACCOLA	MARCO		Dritto vincente	SP
TACCOLA	MARCO		Sulla cresta dell onda	SP
TENTORIO	MAURIZIO		Sci nautico slalom 21	SP
TOMASSI	ANTONELLA	AFI - IFI - EFIAF/b - EFIAP/d3- MFIAP- PFIAP - GPU Cr4 Vip4 - Epsa	Agile bullfighter	SP
TRIFILIDIS	MAURIZIO		The triathlon swimmer	SP
VEGGI	GIULIO	IFI - EFIAF/S - MFIAP - EFIAP/p	Volley femminile 47	SP
VEGGI	GIULIO	IFI - EFIAF/S - MFIAP - EFIAP/p	Volley maschile 1	SP
WIND	JUSTINA		Antagoniste	SP
WIND	JUSTINA		Gara	SP
ALBERTINI	PAOLO	AFI - EFIAF/s - EFIAP	End of a good day	TR
ALBERTINI	PAOLO	AFI - EFIAF/s - EFIAP	Light my fire	TR
BARDOSSI	VIRGILIO	MFIAP- EFIAP/d3	Return to the fold	TR
BARDOSSI	VIRGILIO	MFIAP- EFIAP/d3	In the salt pan	TR
BARDOSSI	VIRGILIO	MFIAP- EFIAP/d3	With the lambs	TR
BARTOLINI	MARCO		Il nastro	TR
BARTOLINI	MARCO		My family	TR
BARUCCHIERI	ALESSANDRA	EFIAF EFIAP	The eagle and the horse	TR
CASTAGNA	MAURO	Concorso Città di Morciano 2023 Colore Premio speciale Giuria	Vista dalla south bank londra	TR
CERRAI	ROBERTO	Afiap	Cappadocia 1	TR
CERRAI	ROBERTO	Afiap	Palio di siena 6	TR
CIABINI	ALESSANDRO	AFIAP - EFIAF	Trocadero	TR
DANI	FABIO		Old shipyard	TR
DE MARCO	LICIA	3 STELLA D'ORO - EFIAP - EFIAF - **BFA UIF -AFI	Aurora boreale spettacolare	TR
DE ROSA	LUIGI	EFIAPb - EFIAF/b - AFI	Alchimia primordiale	TR
DE ROSA	LUIGI	EFIAPb - EFIAF/b - AFI	Faro a isle of skye	TR
FABIO	ROSSANO		The observers	TR
TOMMI	MASSIMO	AFI - EFIAF/g - EFIAP/p - GMPSA - GPU CR4 VIP5	The night becomes magical	PA
ZAGOLIN	SANDRA	AFI - BFI - AV AFI - EFIAP/g	Santa maddalena	PA
ZANETTI	MIRKO	AFI-EFIAF/b-EFIAP/p	Mangystau1	PA
ALBERTINI	PAOLO	AFI - EFIAF/s - AFIAP	Dancing in the dark	RF
FAUSTO	GIUSEPPE		Calcutta 1) india 2026	TR
FAUSTO	GIUSEPPE		Calcutta 2) india 2026	TR
FAUSTO	GIUSEPPE		Vite di penombra 4) calcutta india 2026	TR
FIENI	EUGENIO	AFI - BFI - EFIAF/S - EFIAP/D3	Nenet family 2613	TR
FIENI	EUGENIO	AFI - BFI - EFIAF/S - EFIAP/D3	The good life 2617	TR
FIENI	EUGENIO	AFI - BFI - EFIAF/S - EFIAP/D3	Oggi yogurt 2613	TR
FIENI	EUGENIO	AFI - BFI - EFIAF/S - EFIAP/D3	Chicken market 26.298	TR
FRATINI	FRANCO	EFIAP/d3 EFIAF/b BFI	Old cradle	TR
GARZONE	CRISTINA	AFI - EFIAF - EFIAP/d2 - MFIAP - GPU CR3 VIP 3 - SSS/B	Karo village 18	TR
GARZONE	CRISTINA	AFI - EFIAF - EFIAP/d2 - MFIAP - GPU CR3 VIP 3 - SSS/B	In the dump 03	TR
GARZONE	CRISTINA	AFI - EFIAF - EFIAP/d2 - MFIAP - GPU CR3 VIP 3 - SSS/B	Brick factory 03	TR
GARZONE	CRISTINA	AFI - EFIAF - EFIAP/d2 - MFIAP - GPU CR3 VIP 3 - SSS/B	Yoghurt factory	TR
GRASSO	SALVATORE	EFIAF	Sensualita e folclore	TR
GRASSO	SALVATORE	EFIAF	Venerdi santo	TR
LA BRUNA	ANTONIO		Tra gli scogli	TR
LOLLI	MAURIZIO	EFIAF/b-BFA****	Ande boliviane	TR
MACINAI	MICHELE	AFI EFIAF/g EFIAP/p ESFIAP	Our big cat	TR
MACINAI	MICHELE	AFI EFIAF/g EFIAP/p ESFIAP	Hamar child	TR
MACINAI	MICHELE	AFI EFIAF/g EFIAP/p ESFIAP	Arbore girls 2	TR

MACINAI	MICHELE	AFI EFIAF/g EFIAP/p ESFIAP	Mursi woman	TR
MADEDDU	BRUNO	AFI - IFI - EFIAF - EFIAP/d3	Strade indiane 24	TR
MANTOVANI	ANNA MARIA	efiab/B	Marocco2024, il deserto erg chicaga	TR
MANTOVANI	ANNA MARIA	efiab/B	Maramures, donne al funerale	TR
MARTINUCCI	MARCELLO		I custodi di socotra	TR
MARTINUCCI	MARCELLO		Trasparenze di socotra	TR
MARZANO	FERDINANDO	BFA 2 stelle UIF	Kumbha mela 25	TR
MONTINI	GIULIO	AFI - IFI - EFIAF/G - EFIAP/D3	Etnia mundari 18	TR
MONTINI	GIULIO	AFI - IFI - EFIAF/G - EFIAP/D3	Ramadan muslim festival 1	TR
MONTINI	GIULIO	AFI - IFI - EFIAF/G - EFIAP/D3	The ferries of prayer 2	TR
MUGNAI	PAOLO	AFI - EFIAF/b - EFIAP/d2	In preghiera	TR
MUGNAI	PAOLO	AFI - EFIAF/b - EFIAP/d2	La messa ortodossa	TR
PUOSI	DUILIO		Scuola masai	TR
RUTIGLIANO	LAURA	AFIAP	Moscow	TR
SARTORI	FABIO	AFI	La balena bianca	TR
SERICANO	CLAUDIO	EFIAF	Colonnato arabo	TR
TOMASSI	ANTONELLA	AFI - IFI - EFIAF/b - EFIAP/d3- MFIAP- PFIAP - GPU Cr4 Vip4 - Epsa	Disturbing sale	TR
TOMASSI	ANTONELLA	AFI - IFI - EFIAF/b - EFIAP/d3- MFIAP- PFIAP - GPU Cr4 Vip4 - Epsa	In the company of the cow	TR
TOMASSI	ANTONELLA	AFI - IFI - EFIAF/b - EFIAP/d3- MFIAP- PFIAP - GPU Cr4 Vip4 - Epsa	Natural milking	TR
TOMMI	MASSIMO	AFI - EFIAF/e - EFIAP/d3 - GMPSA/g - GPU CR5 VIP5	Dhaka candles festival 02	TR
TOMMI	MASSIMO	AFI - EFIAF/e - EFIAP/d3 - GMPSA/g - GPU CR5 VIP5	The fridays prayer 02	TR
VEGGI	GIULIO	IFI - EFIAF/S - MFIAP - EFIAP/p	Dsc-5805 rifugio vigevano	TR
VEGGI	GIULIO	IFI - EFIAF/S - MFIAP - EFIAP/p	Autunno a crampiolo dsc-8632	TR
ZANETTI	MIRKO	AFI-EFIAF/b-EFIAP/p	Dawn on the river	TR
ZANETTI	MIRKO	AFI-EFIAF/b-EFIAP/p	Mondine	TR

FEDERAZIONE ITALIANA ASSOCIAZIONI FOTOGRAFICHE ETS

Patrocinio 2026M34

39° Concorso Fotografico Nazionale CREC PONTEDERA FOTOGRAFIA

organizzato da
CREC PONTEDERA FOTOGRAFIA EFI

Torino lì
28/06/2026

il Segretario *il Dipartimento Concorsi* *il Presidente*

FIAF

Lascia la tua impronta nel mondo della fotografia

Un club FIAF è il posto giusto per sviluppare e accrescere le tue conoscenze fotografiche. Il posto in cui molti fotografi professionisti hanno cominciato come semplici fotoamatori, proprio come te. La FIAF è un'associazione che raccoglie, segue e consiglia oltre 600 fotoclub fotografici e più di 30.000 fotoamatori in tutta Italia, organizza concorsi, mostre, congressi e corsi di fotografia, con lo scopo di permettere un continuo scambio di idee ed esperienze tra i propri affiliati.

Iscriverti alla FIAF significa avvicinarsi a un mondo appassionante che ti aiuterà a esprimere tutta la creatività, e chissà, forse un giorno anche tu sarai conosciuto come i più acclamati fotografi di oggi.

Per informazioni telefona subito al numero 011-562.94.79, saremo lieti di invitarti a far parte della nostra grande famiglia indicandoti il club FIAF più vicino a casa tua, dove potrai fare amicizia e confrontare i tuoi lavori con altri appassionati fotoamatori.



FEDERAZIONE ITALIANA ASSOCIAZIONI FOTOGRAFICHE

Corso Marconi, 8 - 10125 Torino tel. 011-562.94.79 fax 011-537.528 - **www.fiaf-net.it**

Un particolare ringraziamento va ai nostri partners:

Hotel Armonia

PONTEDERA (PI)

IMO1 SpA

PONTEDERA (PI)

IL FOTOAMATORE

DISTRIBUTORE EUROPEO DI ARTICOLI FOTO & VIDEO

PISA - FIRENZE - BOLOGNA - MILANO

L & M MULTISERVICE SRL

PONTE A EGOLA (PI)

informatizzare

PISA

Alilaser

taglio laser

PONTEDERA (PI)

COMUNE DI PONTEDERA

B.P.Laj

PONTEDERA (PI)